

INTERJIAP 2015

VISION 360° SALUD – IBM DEL URUGUAY

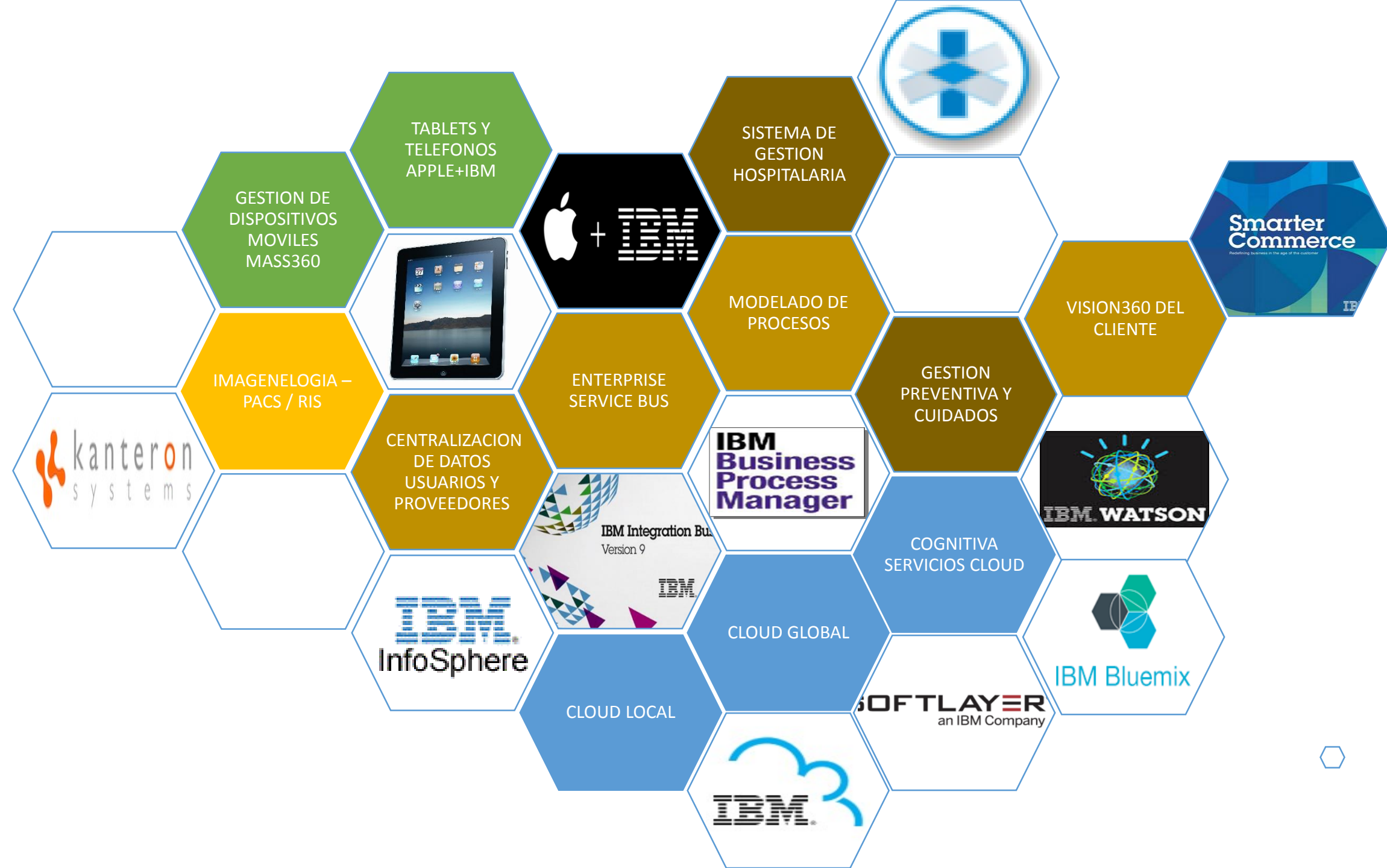

Enfoque de la Charla.

1) Vista 360 de la tecnología en la industria de Salud

2) Generación X y los proyectos de tecnología de los próximos 10? Años.

3) Soluciones IBM en la industria de Salud y Casos de Éxito.

GTO 2014 - High value opportunities emerge in data

- Social
- Mobile
- Cloud
- Big Data Analytics

- Cloud 3.0
- Cognitive Computing

Cloud 3.0: 業界を改革するハイバリューなクラウド

業界の洞察を導出するために、ハイバリューのインダストリークラウドを用いて、あらゆるスタックをクラウド規模で改革し最適化することが求められています。

生命空間

フロントオフィス:
顧客や市場に関する洞察を
導き出す

モノのインター
ネット3.0

...

パターンを効果的に適用できる領域

マネージドデータ
サービス

Systems of Insight (SoI)

知見に基づいた業界ソリューションパターンから得られた各種
分析や、システムの構成要素を迅速に構成することによって、
アクション可能な洞察と業界イノベーションを作り出す

クラウドベースのネッ
トワーク

CXO

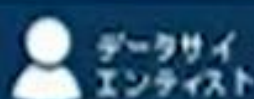
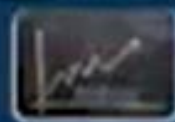
データサイ
エンティストビジネス
分析者

インダストリー特化型分析システム

Systems of
Engagement (SoE)Systems of
Record (SoR)

Dispositivos Móviles

Alianza para el uso de dispositivos de usuario en particular Apple Watch.

Apple accede al mercado corporativo e IBM al de consumo.

IBM es distribuidor y centro de mantenimiento.

Se diseñan aplicaciones móviles como disparadores de sistemas inteligentes.

Dispositivos Móviles

EQUIPAMIENTO FINANCIADO

CONFIGURACION INICIAL

ENTREGA EN SITIO

PROTECCION DE DATOS

ACCESO AL CORREO DE LA ORGANIZACIÓN

GEO-REFERENCIACION

POLITICAS DE SEGURIDAD

iPad Air 2

iPad Air 2 Wi-Fi 16gb

iPad Air 2

The power of lightness.

- Software MDM Fiberlink, en la nube
- Servicios de administración y gerenciamiento remoto de los servicios
- Leasing de 36 meses con el Banco IBM

USD\$ 32.61

Mensuales por dispositivo

**Cantidad mínima de 180 dispositivos; No incluye plan de datos; Sujeto a análisis de crédito; Entrega única en un único sitio; Garantía estándar con el fabricante(12 meses); Precios no incluyen IVA; Oferta válida hasta 31/05/2015

Para más información: Entre en contacto con su representante de ventas IBM

Conozca las soluciones de Mobile First

IBM MobileFirst

iPad Air 2

iPad Air 2 Wi-Fi+3G 64gb

iPad Air 2

The power of lightness.

- Software MDM Fiberlink, en la nube
- Servicios de administración y gerenciamiento remoto de los servicios
- Leasing de 36 meses con el Banco IBM

USD\$ 41.74

Mensuales por dispositivo

**Cantidad mínima de 140 dispositivos; No incluye plan de datos; Sujeto a análisis de crédito; Entrega única en un único sitio; Garantía estándar con el fabricante(12 meses); Precios no incluyen IVA; Oferta valida hasta 31/05/2015

Para más información: Entre en contacto con su representante de ventas IBM

Conozca las soluciones de Mobile First

IBM MobileFirst

IMAGENELOGIA –
PACS / RIS

PACS - RIS

Radiology

PACS-RIS

Digital Pathology

WSI from any scanner to DICOM

Genomics

Visualize, annotate, tracks...

BioSensors

Trackers: activity, sleep, SpO2 levels, pulse...

Analytics

Even unstructured data inside clinical reports

Pharmacogenomics

Interactions

IMAGENOLOGIA –
PACS / RIS

PACS - RIS

kanteron
systems

kanteron
systems

HIS – MHO

Gestión General

Tablero de Comando

Auditoría

Informes y Estadísticas

Epidemiología

Gestión Administrativa

Recursos Humanos

Seguridad

Gestión Financiera

Contabilidad

Facturación

Compras

Patrimonio

Costos

Gestión Operativa

Alarmas

Call Center

Índice de Pacientes

Protocolos

Farmacia

Trazabilidad

Banco de Sangre

Depósitos

Mantenimiento

Gestión Médica

Historia Clínica

Ambulatorio

Emergencias Medicas

Internación

Quirófano

Laboratorio

Diagnóstico por Imágenes

Anatomía Patológica

Biblioteca Médica

IBM Smart Care Management

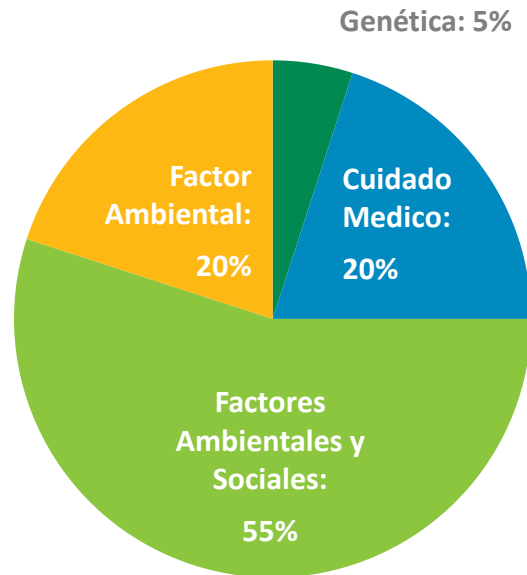

Cuidado médico responsable del **20%** del estado de salud de la población

Factores ambientales y sociales impactan el **55 %**.

Tres aspectos claves de la coordinación con IBM Smarter Care

Proveer atención, cuidado
holístico, individualizado

Colaboración para mejor
egreso

Orquestación e integración
en la agencia o agencias

GESTION
PREVENTIVA Y
CUIDADOS

Holístico

Provide holistic, individualized care

Identificación y valoración individual en todos los determinantes de salud para respuestas holísticas y diferenciadas

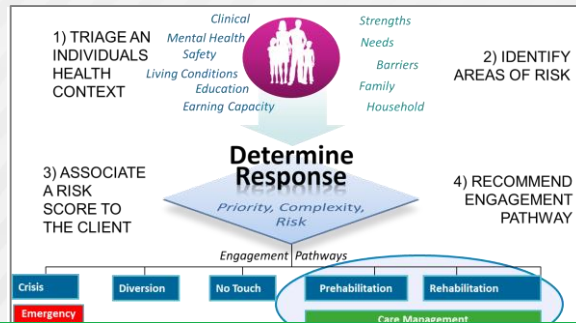

Diferenciar los datos para la identificación de la respuesta

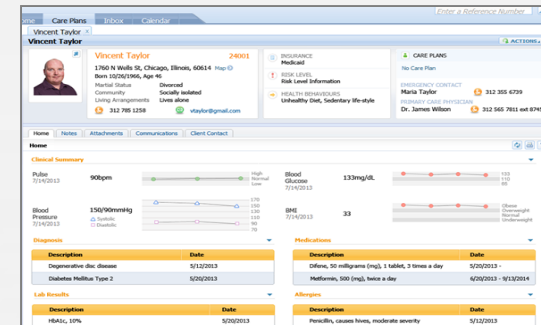

Incorporar datos de múltiples sistemas permite una visión 360 del paciente.

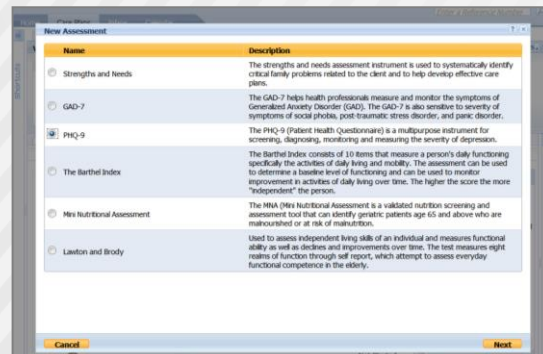

Modelos de evaluación con las mejores prácticas de la industria

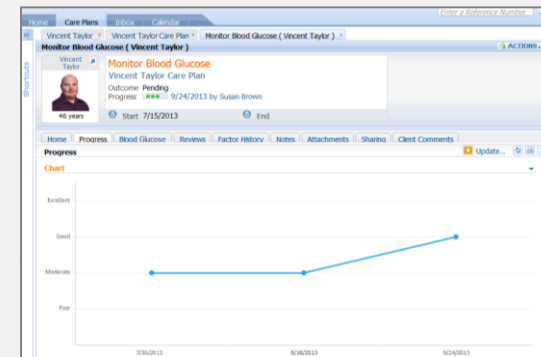

El cuidado planeado y gestionado ayuda a lograr los resultados deseados

Gestión de Múltiples condiciones y estados de enfermedad en un plan integrado, único.

Plan de atención centrado en el paciente

Múltiples patologías y condiciones cubiertas en un solo plan.

Actividades relacionadas en un plan de atención, pueden ser capturadas y visualizadas en el tiempo. Visualización longitudinal.

Los casos egresados contienen información relevante que ayuda a brindar mejor continuidad en las transiciones del cuidado.

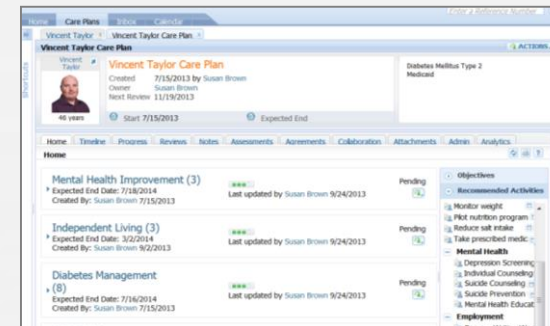

Varias condiciones y enfermedades en un solo plan para una atención holística

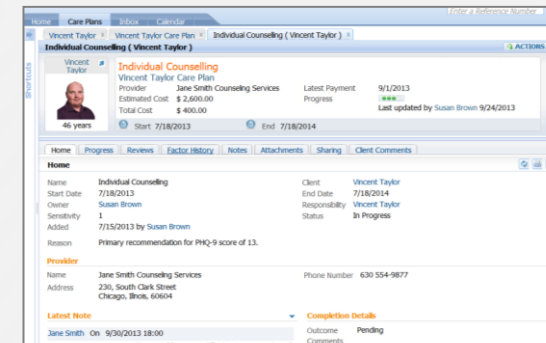

Los datos del paciente centralizados disponibles a través de las etapas de cuidado

GESTION
PREVENTIVA Y
CUIDADOS

Outcome-centric

Collaborate for better outcomes

GESTION PREVENTIVA Y CUIDADOS

Colaboración multidisciplinaria para localizar y referir a los proveedores de servicios. Optimizando los recursos.

Colaboración entre equipos multidisciplinarios

Ver detalles del proveedor y referenciar a centros locales.

Monitorear el progreso del plan de cuidados

Monitorear el progreso hacia los resultados deseados.

Empoderar a los pacientes a participar activamente en sus procesos de cuidado y recuperación.

Acceso seguro y multicanal

Cuenta individual online para acceso a:

- Agendar consultas.
- Agendar medicaciones.
- Planificar otras actividades de cuidados.
- Personalizar alertas, mensajes y más.

Campañas para grupos objetivo personalizados

Reportes de eventos de vida

Soporte a Tablet y móviles

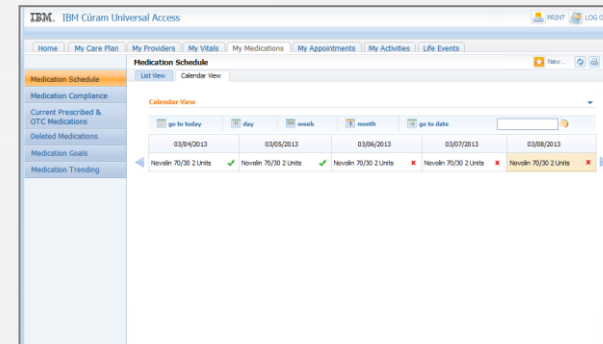

Cuentas personales en línea permiten a los individuos y sus familias para acceder y gestionar sus actividades de atención.

Los dispositivos portátiles compatibles con los proveedores de atención de campo para una respuesta más rápida.

GESTION
PREVENTIVA Y
CUIDADOS

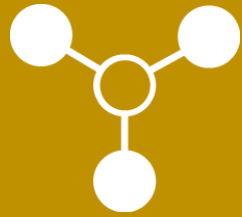

Integrated

Orchestrate and integrate across the enterprise

Enterprise Service Bus

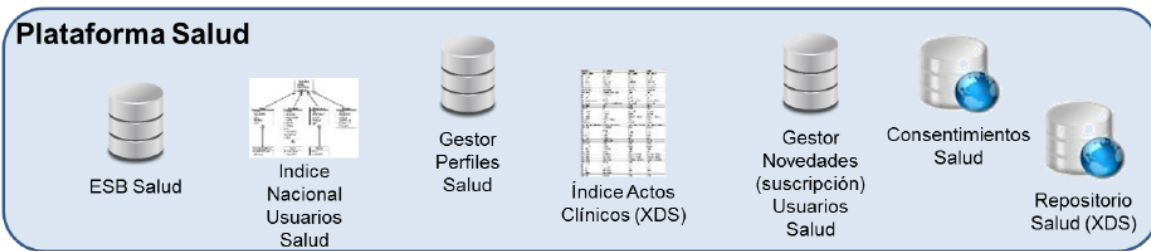

Plataforma de Gobierno Electrónico / Plataforma Interoperabilidad

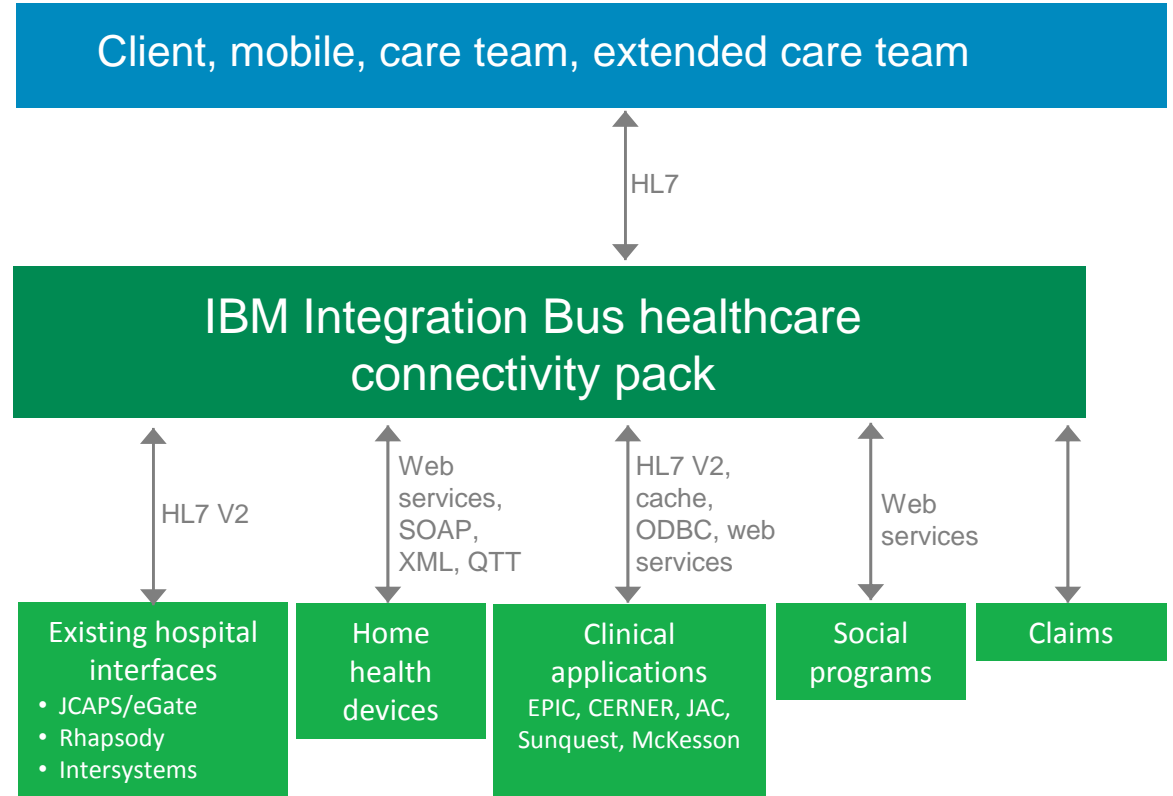

CENTRALIZACION
DE DATOS
USUARIOS Y
PROVEDORES

IBM
InfoSphere

IBM InfoSphere Master Data Management

- Secure and efficient interconnectivity
- Robust and trusted information foundation
- Reduces costs
- Supports patient health

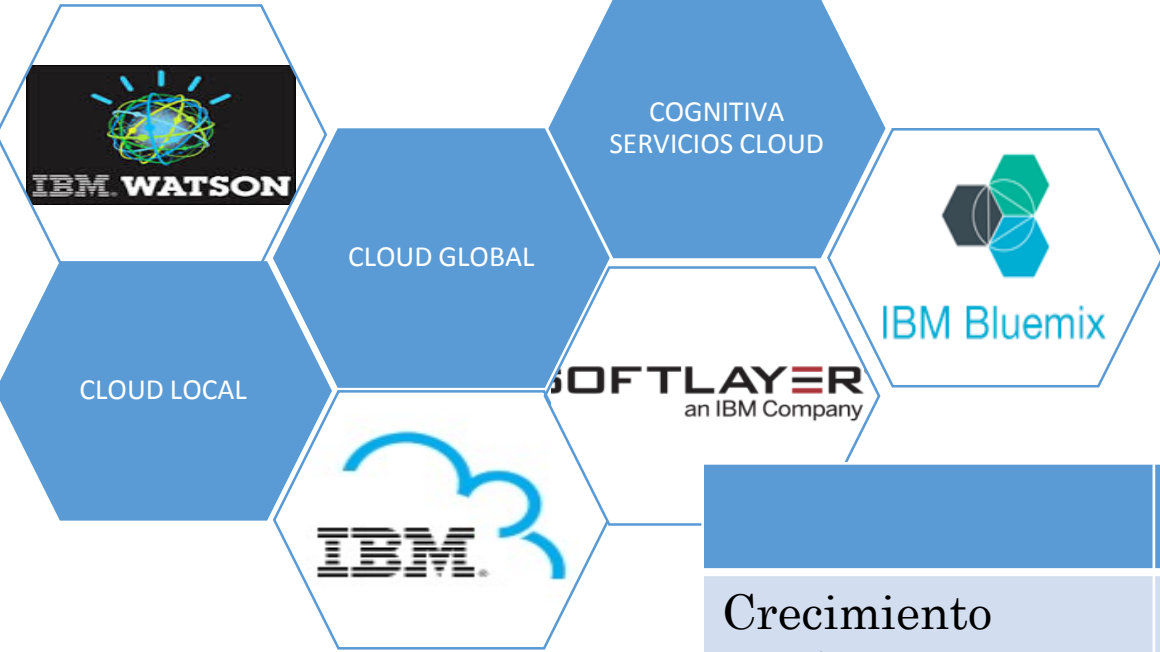

	Cloud Local	Softlayer/Intel	CloudMS/Intel/AIX	Bluemix/PaaS
Crecimiento Dinámico	=	+	+	+
Pago por Uso	+	+	+	+
Autogestión	+	+	+	+
Adm. Oper. y Monitoreo	+	=	+	×
SLAs	+	×	+	×
Regulaciones locales	+	×	×	×
Seguridad	+	+	+	+

Solución Completa

Concentrar recursos de la empresa en las actividades diferenciadoras del negocio

Estructura del servicio orientada a SLA's y a un modelo que genere valor a nuestros clientes

Recursos Humanos

Más de 50 especialistas dedicados a servicios de Outsourcing

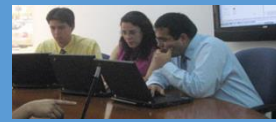

Procesos, Metodología y Seguridad

ITILv3, SixSigma – Lean
ISEC.

Herramientas de Monitoreo y Gestión

Suite de productos Tivoli

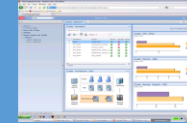

Software

Sistemas Operativos, Bases de Datos, Middleware, Aplicaciones
Soporte de Sistemas marca IBM y de terceros

Capacidades de Computo

Servers, Storage, Librerías, SAN, LAN

Infraestructura

Infraestructura, Centro de Cómputo, Power, Cooling
Multy Carrier, PoP.

Cognitiva

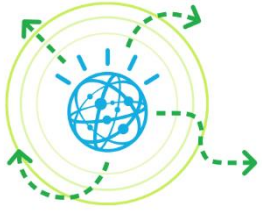

- Explora

- Presenta la información en una vista simple tomando datos de multiples fuentes.

- Analiza

- Analiza la información incluso la presentada en lenguaje natural

- Interpreta

- Permite conectar otras

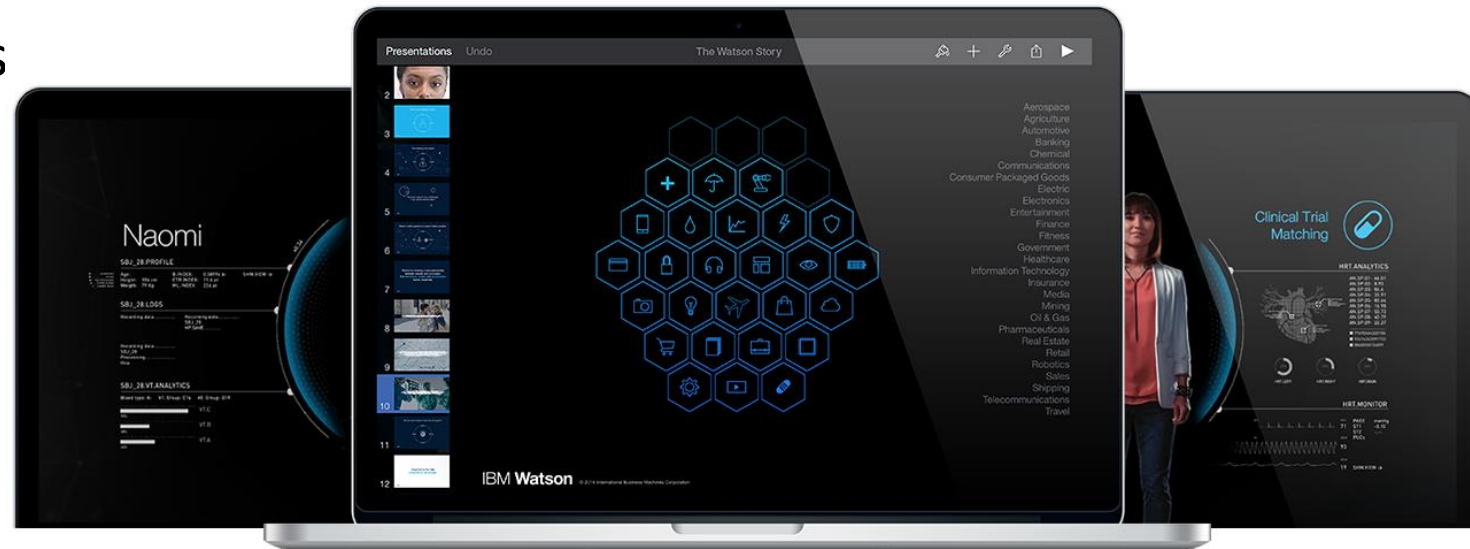
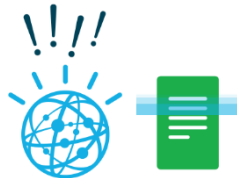

Instituciones líderes ya están trabajando con Watson

Ongoing Training Partner

Memorial Sloan Kettering Cancer Center.

Watson for Oncology, trained by Memorial Sloan Kettering
available in clinical use in lung, breast, colon and rectal cancer

Bumrungrad International Hospital
5 year agreement for Watson for Oncology

THE UNIVERSITY OF TEXAS
MD Anderson Cancer Center
 Making Cancer History[®]

MD Anderson
Introduced proprietary solution with Watson for clinical use for Leukemia and Molecular Targeted Therapies

MAYO CLINIC

Mayo Clinic
Completed testing with Clinical Trial Matching for lung, breast, colon and rectal cancer

BCM
 Baylor College of Medicine

Medicine
Published results of use with Watson Discovery Advisor – identified 7 targets for P53 activation within weeks

Watson Genomics Advisor
Secured 13 Cancer and Academic medical centers for beta testing

Department of Veterans Affairs
Selected Watson to analyze EMRs in a demo project

MAYO CLINIC

Mayo Clinic
Selected Watson to analyze EMRs for Clinical Efficiency and Effectiveness Program

PROYECTOS INTEGRADOS

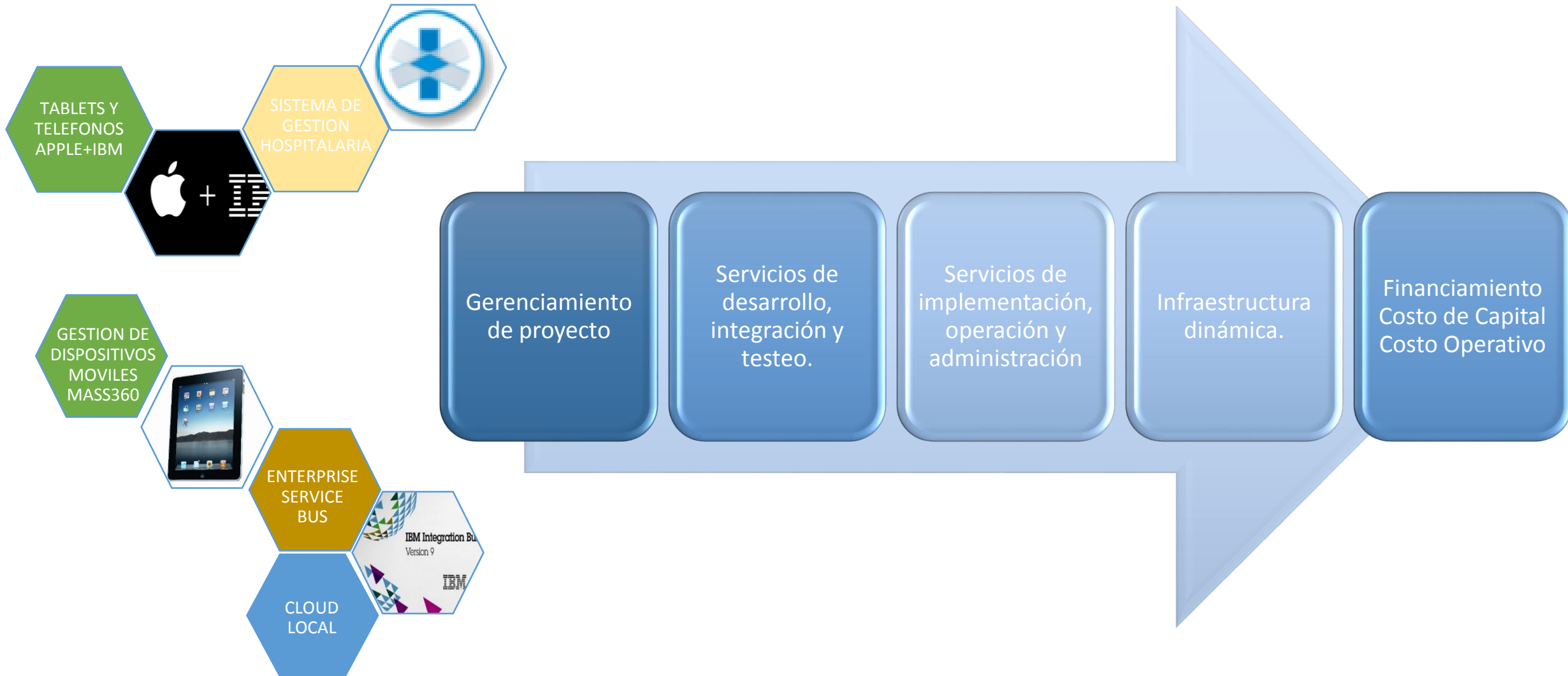

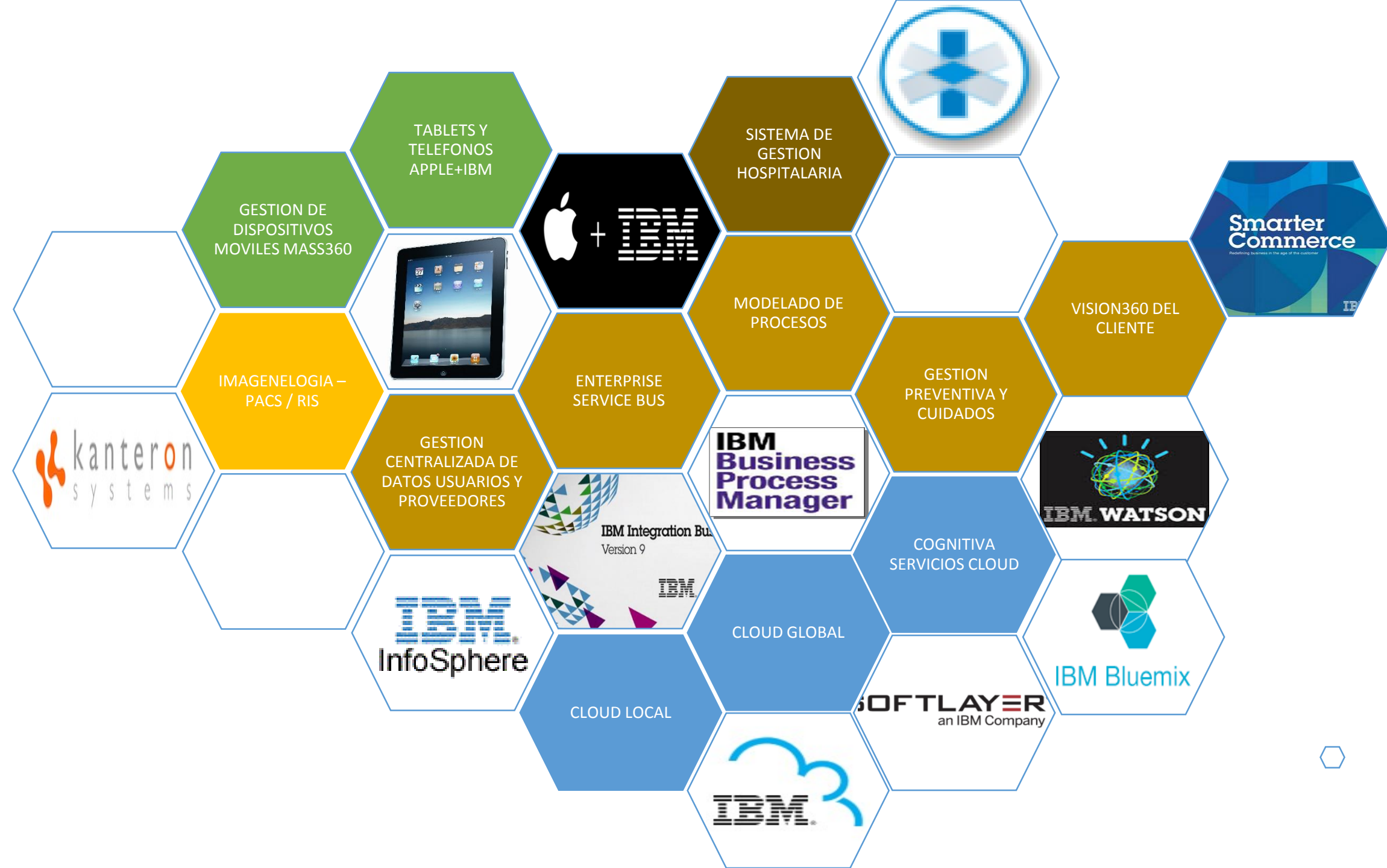

INTERJIAP 2015

VISION 360° SALUD – IBM